



# 7° Campionato nazionale A.N.A. di mountain bike

Valdobbiadene 20 - 21 luglio 2024





**Sezione Alpini di Valdobbiadene**  
Via Marconi 56 - 31049 Valdobbiadene - TREVISO  
Tel. 0423 - 97255 - 388 982 8112  
[www.anavaldobbiadene.it](http://www.anavaldobbiadene.it) mail [valdobbiadene@ana.it](mailto:valdobbiadene@ana.it)

## UFFICIO TURISTICO E PRENOTAZIONI



**IAT - Valdobbiadene**  
**INFORMAZIONI TURISTICHE ALLOGGI E SERVIZI**  
Ufficio Informazioni e Accoglienza Turistica  
Piazza Marconi, 1 31049 Valdobbiadene TREVISO  
0423 976811 - 976975  
[info.turistico@comune.valdobbiadene.tv.it](mailto:info.turistico@comune.valdobbiadene.tv.it)

## CON IL PATROCINIO DI:



PATROCINIO  
REGIONE DEL VENETO



PROVINCIA  
DI TREVISO



COMUNE DI  
VALDOBBIADENE



CONEGLIANO VALDOBBIADENE  
Paesaggio del Prosecco Superiore



Comune di  
Moriago  
della Battaglia



Comune di  
Segusino



Comune di  
Farra di Soligo



Comune di  
Vidor

## E LA COLLABORAZIONE DI:



Commissione Sportiva  
Nazionale





SEDE NAZIONALE

## SEBASTIANO FAVERO

PRESIDENTE NAZIONALE ANA



Milano, 22 maggio 2024

Gli appuntamenti sportivi sono molto importanti nella vita della nostra amata Associazione.

Allo spirito della competizione, infatti, in esse si aggiunge, ed è direi anzi quasi connaturato, l'aspetto del confronto leale tra appartenenti ad un'unica grande famiglia, quella degli alpini, caratteristica che le rende uniche.

Il livello agonistico e le prestazioni sportive dei partecipanti, infatti, sono ovviamente diversi, ma ciò passa in secondo piano rispetto al piacere di condividere questa opportunità in allegria ed amicizia.

Certo, ci sono giustamente anche le classifiche, a cui è bello che ogni rappresentante di Sezione ambisca, ma alla fine su tutto a prevalere è l'alpinità della condivisione.

Non fa certo eccezione il Campionato nazionale di mountain bike, che va in scena nell'affascinante scenario delle colline di Valdobbiadene, note in tutto il mondo per i loro preziosi vitigni: una pratica piuttosto recente, quella della Mtb, specie se paragonata alle nostre storiche discipline di montagna; ma una pratica che va sempre più affermandosi e che annovera ogni anno nuovi estimatori ed atleti, come un po' tutto il movimento che si aggrega attorno al mondo della bicicletta, mezzo ecologico per eccellenza nella moderna mobilità.

Sono sicuro che gli amici della Sezione di Valdobbiadene abbiano preparato uno splendido percorso per una competizione all'altezza delle migliori aspettative.

Per questo invio a loro i migliori auspici per la riuscita dell'evento e a tutti i partecipanti e ai responsabili delle attività sportive il più affettuoso abbraccio mio personale e di tutta l'Associazione.

E, come sempre, viva l'Italia e viva gli Alpini!

Sebastiano Favero  
Il Presidente Nazionale dell'Associazione



SEDE NAZIONALE

**ANTONIO DI CARLO**  
RESPONSABILE  
COMMISSIONE SPORTIVA NAZIONALE



La sezione di Valdobbiadene organizza il Campionato nazionale alpini, di Mountain bike, evento sportivo di portata nazionale che si svolgerà a Valdobbiadene il prossimo 20.21 luglio .

Una giornata di sport, memoria e condivisione, in cui la passione per la montagna e per la mountain bike darà un valore aggiunto e contribuirà, in un clima di festa, a rendere ancor più attrattiva la sfida.

La mountain bike è una di quelle discipline che richiede grande forza di volontà, determinazione e costanza: uno sport che ha tanto in comune con l'attività di chi, come le penne nere, è abituato a muoversi in luoghi tanto meravigliosi quanto difficili, confrontandosi con le sfide che impone il severo ambiente alpino.

Valdobbiadene, protetta ad occidente dalle acque del Piave, fiume Sacro alla Patria che trasmette sempre intime emozioni, vede svilupparsi verso oriente la famosa Strada del Prosecco di Conegliano e Valdobbiadene.

Il percorso si snoda tra le **splendide colline vitivinicole** che cambiano aspetto a seconda delle sfumature cromatiche della natura.

Preparazione e consapevolezza delle proprie risorse sono i punti di forza per compiere con successo ogni attività.

Gli Alpini , rappresentano l'identità delle nostre terre, costituiscono un importante presidio per la tutela della nostra tradizione: ci aspettano, quindi, giorni di festa all'insegna dello sport e dei suoi nobili valori.

Nel ringraziare tutta l'organizzazione per l'impegno profuso, porgo i miei saluti e un caloroso benvenuto agli Atleti ed accompagnatori che parteciperanno .

Buon campionato a tutti



**MASSIMO BUROL**  
PRESIDENTE  
DELLA SEZIONE ANA DI VALDOBBIADENE



Carissimi Alpini, Amici, Aggregati,

con vero piacere vi porgo il saluto e il benvenuto mio personale e di tutti gli Alpini della Sezione di Valdobbiadene al 7° Campionato Nazionale A.N.A. di Mountain Bike.

Con piacere e orgoglio ci siamo preparati ad organizzare questo Campionato Nazionale ANA. I sei precedenti hanno sempre riguardato le specialità podistiche, ma adesso la mountain bike, il più giovane, il “bocia” tra tutti gli altri, merita di essere valorizzato, in quanto ha sicuramente una grande potenzialità di sviluppo, visto il notevole interesse che sta riscontrando.

I miei ringraziamenti vanno al CDN e alla Commissione Sportiva per averci dimostrato ancora una volta la fiducia nell’assegnarci l’organizzazione di questo importante evento sportivo; sono certo che la Loro fiducia sarà ripagata dall’esito positivo della manifestazione. Sono infatti convinto che gli atleti sapranno dare il loro contributo perché la gara si svolga nella massima sicurezza, con il giusto e doveroso agonismo, ma che prevalgano sempre la sportività e il piacere della partecipazione.

Rivolgo un sincero ringraziamento a tutte le persone che hanno collaborato alla buona riuscita del Campionato: l’Amministrazione Comunale di Valdobbiadene, gli sponsor, gli enti, le attività commerciali, tutti i Gruppi della Sezione e i tanti volontari che hanno dato il loro prezioso contributo anche in questa occasione.

A Voi Atleti e ai Vostri Accompagnatori, sono certo che la bellezza del panorama, a ridosso delle Colline del Prosecco di Conegliano e Valdobbiadene Patrimonio UNESCO, che si ammira dal percorso di gara, assieme ai prodotti caratteristici del nostro territorio e all’ospitalità delle nostre comunità, possano essere il piacevole e gradito completamento della vostra partecipazione.

Buon Campionato e buona permanenza a tutti!



**LUCIANO FREGONESE**  
SINDACO DI VALDOBBIADENE



Mi congratulo con gli alpini della sezione di Valdobbiadene, il presidente Massimo Burol e tutti i volontari che da mesi sono impegnati nell’organizzazione del Settimo Campionato Nazionale ANA di mountain bike. Per Valdobbiadene è una importante occasione per mostrare le proprie bellezze montane a migliaia di sportivi e appassionati dell’attività motoria all’aria aperta.

Conosciuta in tutto il mondo per il Valdobbiadene prosecco DOCG e per il riconoscimento a patrimonio dell’umanità delle colline vitate, Valdobbiadene vanta anche una varietà di ecosistemi, siti di interesse comunitari e zone a protezione speciale, dai 130 metri sul livello del mare del fiume Piave ai 1570 metri di quota del monte Cesen.

Sulle nostre montagne, gli atleti potranno percorrere sentieri che attraversano i prati destinati al pascolo montano, i boschi dalle numerose varietà arboree, percorsi caratterizzati da un panorama a 360 gradi, dalle vette dolomitiche alla laguna di Venezia, altri siti riconosciuti patrimonio dell’umanità.

Valdobbiadene dà il benvenuto al campionato nazionale del 20 e del 21 luglio, grazie alle numerose attività organizzate dagli alpini che hanno saputo coinvolgere tutta la comunità per ospitare al meglio tutti coloro che parteciperanno all’evento.



**DOTT. LUCA ZAIA**  
PRESIDENTE  
REGIONE DEL VENETO



REGIONE DEL VENETO

Il Veneto è un territorio che può ritenersi ideale come scenario di competizioni sportive per caratteristiche fisiche, ambientali e per capacità organizzative ormai consolidate.

Siamo davvero lieti di ospitare il Campionato di Mountain bike dell'Associazione Nazionale Alpini, un evento di rilevanza nazionale che il 20 e 21 luglio prossimi avrà luogo in un contesto bellissimo e particolarmente adatto alla mountain bike, con l'offerta di scorci paesaggistici di grande fascino caratteristici delle colline di Valdobbiadene, terra del Prosecco.

Sarà una bella occasione per approfondire la conoscenza di questa particolare disciplina sportiva e, al tempo stesso, per ricordare l'identità unica e i valori del Corpo degli Alpini.

Dedizione e impegno, pace e solidarietà, rispetto della montagna: tutti elementi che le penne nere e gli atleti di mountain bike condividono e saranno al centro di queste due belle giornate di sport, di tradizioni e di cultura.

Con piacere porgo il saluto della Regione del Veneto ai partecipanti alla manifestazione e in generale a tutti gli alpini, con un particolare ringraziamento agli amici della sezione A.N.A. di Valdobbiadene che si sono impegnati per l'organizzazione di questo importante evento.



PROVINCIA  
DI TREVISO

**STEFANO MARCON**  
PRESIDENTE  
DELLA PROVINCIA DI TREVISO



Con grande stima porto i miei saluti in occasione del Campionato Nazionale di Mountain Bike che si terrà a Valdobbiadene il 20 e 21 luglio: un appuntamento atteso e partecipato, reso possibile grazie all'impegno della sezione ANA di Valdobbiadene, che riunirà Autorità, Alpini, atleti, famiglie e cittadini di tutte le età, per una due giorni all'insegna dello sport, della socialità e della valorizzazione del territorio, nella splendida cornice della biosfera Unesco.

L'entusiasmo e la passione per la disciplina sportiva e, in questo caso, del ciclismo, sport che rappresenta una punta di diamante per la Marca Trevigiana, uniti all'accoglienza e alla disponibilità degli Alpini, sono valori importanti, che la Provincia sostiene e valorizza attraverso il proprio patrocinio: sono questi stessi tratti che accomunano lo spirito di comunità e di "squadra" di tutte le trevigiane e di tutti i trevigiani. È proprio grazie a eventi come questo, che veicolano energia, condivisione e rispetto, uniti alle tradizioni, all'enogastronomia e alle bellezze di un territorio unico come quello delle Colline del Prosecco, che la nostra Provincia è riconosciuta e apprezzata in tutto il mondo.

Dedico un ringraziamento speciale alla sezione ANA di Valdobbiadene, a tutta la squadra di organizzatori e volontari, per la passione con cui hanno diretto le fasi organizzative e logistiche di questa manifestazione di rilievo nazionale: a tutte e a tutti, rivolgo i miei più sentiti auguri per il miglior successo di questa straordinaria festa dello sport e un grande in bocca al lupo agli atleti in gara!



**CARLO ANTIGA**  
PRESIDENTE  
BANCA PREALPI SAN BLAGIO C.C.



Per Banca Prealpi SanBiagio è sempre un grande piacere sostenere le attività che animano il Territorio a cui siamo legati da 130 anni.

La nostra Storia fatta di persone, territori e valori trova una concreta narrazione nella promozione dello sviluppo locale volto al benessere della Comunità, al suo sviluppo economico, sociale e culturale. Ricordo, infatti, che il Credito Cooperativo esplica un'attività imprenditoriale a "responsabilità sociale", non soltanto finanziaria, ed al servizio dell'economia civile.

L'alleanza durevole tra la nostra Banca e le Comunità che abitano i Territori di competenza vede ai primi posti l'attività di natura filantropica che trova concreta realizzazione anche nel supporto di iniziative come il Campionato Nazionale di Mountain Bike.

Questa manifestazione, organizzata dalla sezione Ana di Valdobbiadene, presente sul Territorio dal lontano 1922, deve essere motivo di vanto per le Comunità che la ospitano.

Il ciclismo è uno sport promotore di valori sani capaci di influenzare positivamente la vita delle persone: resilienza, determinazione, comunità, condivisione, rispetto, ma anche gioia e divertimento, salute e benessere e passione sono concetti cari al nostro Istituto e ci permettono di alimentare un dialogo stimolante e costruttivo con le comunità circostanti.

L'auspicio è che questo impegno possa proseguire proficuamente negli anni.



**MARINA MONTEDORO**

PRESIDENTE  
ASSOCIAZIONE PER IL PATRIMONIO DELLE COLLINE  
DEL PROSECCO CONEGLIANO E VALDOBBIADENE

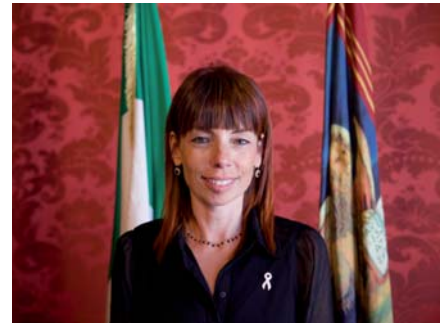

È con grande piacere che l'Associazione Colline del Prosecco di Conegliano e Valdobbiadene vi dà il benvenuto al Campionato Nazionale di Mountain Bike, che si svolgerà a Valdobbiadene il 20 e 21 luglio prossimi.

Questo evento sportivo, organizzato con dedizione e passione dalla sezione ANA di Valdobbiadene, rappresenta un'occasione unica per celebrare non solo l'eccellenza sportiva, ma anche le straordinarie bellezze paesaggistiche e culturali delle nostre colline, riconosciute Patrimonio dell'Umanità dall'UNESCO.

I partecipanti avranno l'opportunità di cimentarsi in percorsi mozzafiato, immersi tra boschi e vigneti che producono il rinomato Prosecco di Conegliano e Valdobbiadene DOCG. Ci auguriamo che questa manifestazione possa offrire a tutti un'esperienza indimenticabile, all'insegna dello sport, della natura e della convivialità.

Un sentito ringraziamento va a tutti coloro che hanno reso possibile l'organizzazione di questo evento, in particolare ai volontari e agli appassionati che, con il loro impegno, contribuiscono a valorizzare il nostro territorio.

Auguriamo a tutti i partecipanti una competizione avvincente e un soggiorno piacevole e ricco di scoperte.



## VALDOBBIADENE

Il 20 e il 21 luglio 2024 la Sezione ANA di Valdobbiadene sarà lieta di ospitare il 7° Campionato Nazionale ANA di Mountain Bike.

La manifestazione si svolgerà nella sua prima parte il sabato 20 nella stessa Valdobbiadene mentre la gara di Domenica 21 avverrà in località Pianezze a circa 11 Km raggiungibile in una 20 di minuti che ci porterà dai 247 mt di altitudine della stessa Valdobbiadene ai 1070 mt di Pianezze.

La nostra Sezione abbraccia vari comuni che vanno da Segusino a Valdobbiadene, Vidor, Moriago della Battaglia fino a Farra di Soligo. Questa appendice della Marca Trevigiana confina con la provincia di Belluno ed è limitata dal corso del fiume Piave e dalle prealpi del gruppo del Monte Cesen.

L'ambiente è tipicamente collinare, che identifica il modo di essere di chi vi abita, gente tenace abituata a un duro lavoro ma orgogliosa delle tradizioni e del territorio che li identifica.

Qui la presenza degli Alpini è ben radicata, non solo per la presenza di più gruppi nello stesso comune che formano la sezione, ma molto di più per le attività che gli Alpini svolgono in seno ai gruppi stessi, comuni, e allo stesso territorio.

Molti ci chiamano gli Alpini del Piave, dell'Alta Marca o della Vittoria, questo perché tutto intorno a noi, nei nostri comuni, parla di storia, di guerra, di fame, di distruzione di profugato ma allo stesso tempo di rinascita, ricostruzione, lavoro, e questa abnegazione, questa dura lotta per domare la terra

e ricostruire, ha portato queste colline ad essere il patrimonio dell'Unesco, a far conoscere questo territorio al resto del mondo con il suo prodotto.

Le immagini che più appaiono sono naturalmente le colline del prosecco, ma molte altre attività produttive sono sorte negli anni creando una forte industrializzazione, che si identificano con il settore dell'occhialeria, il settore mobiliario, alimentare meccanico e tessile.

E poi abbiamo il Piave, e con esso, la storia, la guerra, la sua canzone e lungo le sue sponde un susseguirsi di simboli che noi Alpini abbiamo voluto erigere per non dimenticare, ma anche il suo scorrere a volte lento, a volte impetuoso, con le sue piene, con i suoi cambi di percorso creando nel suo lento scendere verso il mare lungo le sue sponde, una serie di sentieri per varie attività, oasi naturalistiche dove la natura si manifesta nella sua totale completezza.

Guardando oltre verso il cielo vedi il Monte Cesen con la sua chiesetta dei donatori Avis, la croce sulla sua vetta, le varie chiese e capitelli che rappresentano la fede che ha aiutato questo popolo a creare questo paesaggio patrimonio dell'Unesco.

Gli Alpini della Sezione ANA di Valdobbiadene sono orgogliosi di far parte di questo territorio che non solo li rappresenta e dove trovano le loro radici, ma che è orgoglio da esteriorizzare nelle loro manifestazioni e ringraziare quanti parteciperanno al 7° Campionato Nazionale ANA di Mountain Bike.

Una corona di monti culminanti nell'articolato massiccio del Cesen digrada in colli sempre più dolci verso il Piave e la Pianura, offrendo uno scenario incomparabile per Valdobbiadene.

Valdobbiadene, protetto dai monti e dal Piave, scrisse nei secoli una storia di pace e prosperità, seguendo le vicende della Marca Trevigiana e del vicino Bellunese, quasi in aristocratico riserbo, fino alla Prima guerra mondiale, apportatrice di stravolgimenti e distruzione.

Dalla ricostruzione la cittadina assunse l'aspetto attuale, una vasta piazza dominata dal campanile della Pieve, dalla quale si diramano le vie che congiungono il centro alle varie frazioni.

I campi abbandonati e sconvolti dai bombardamenti, per la caparbia e la solerzia degli agricoltori, diventarono come appaiono attualmente: un ricamo di ricorrenti filari di viti produttrice di biondo nettare, frizzante di bollicine e fonte di prosperità.

Dall'alto della montagna, la balconata di Pianezze domina tutto il territorio e nella sua pace, offre ampie visioni verso il piano fino alla lontana Venezia, ma soprattutto con il Tempio Internazionale del Donatore di Sangue effonde il suo messaggio fraterno e generoso di solidarietà umana.

Quando si parla di Valdobbiadene scopriamo che nel suo territorio, oltre ad essere conosciuto come Patrimonio dell'Unesco e uno dei principali produttori mondiali di Prosecco, si scoprono le località e le frazioni che compongono questo territorio e, stranamente, molte di esse si contraddistinguono con il nome di un Santo.

Abbiamo così le frazioni di San Vito, Santo



Stefano, San Pietro di Barbozza, San Giovanni e naturalmente altre come Bigolino, Guia ed altre ancora più piccole che compongono questo vasto territorio contornato dalle famose e stupende colline della produzione del vino Prosecco.

Il percorso è davvero suggestivo e propone siti religiosi, e non, alla scoperta di interessanti personaggi legati all'antica Duplavis, l'attuale Valdobbiadene.

Un cammino che conduce ad angoli ancora sospesi nel tempo, racchiusi tra terra, acqua e cielo, attraversando luoghi contraddistinti da piccoli e grandi tesori d'arte.

Altro monumento significativi per noi Alpini è la piazza recentemente intitolata al 7° Reggimento Alpini, ancor oggi in attività e ufficialmente costituito a Conegliano il 1° agosto 1887.

Partecipò alla Grande Guerra in diversi settori del fronte alpino.

Nel corso del XX secolo furono molti i giovani valdobbiadenesi che confluirono nel 7° Reggimento, in ricordo dei quali il Comune di Valdobbiadene ha conferito allo stesso la cittadinanza onoraria per il valore in tutte le battaglie, "per l'umanità nelle missioni internazionali di pace e per la solidarietà verso le popolazioni colpite da calamità naturali, testimoniando in ogni circostanza le virtù delle genti della valle del Piave".



# ASPETTANDO LA GARA



## SENTICHECANTO

Sabato 20 luglio

ore 20,00



I bar e le osterie  
del centro di Valdobbiadene  
accolgono i cori  
in un concerto itinerante.  
Alle 23.00 in piazza Marconi  
gran finale tutti assieme  
con l'omaggio a Bepi De Marzi  
e il canto Signore delle Cime.

Serata di canti popolari e cori Alpini  
per le vie di Valdobbiadene  
con la partecipazione di:

- CORO VALDOBBIADENE DI VALDOBBIADENE
- CORO ENDIMIONE DI VALDOBBIADENE
- CORO VOCES PLAVIS DI VALDOBBIADENE
- CORO SAN LORENZO DI FARRA DI SOLIGO
- CORO SAN MARTINO DI COL SAN MARTINO
- CORO I BORCHI DI SAN VENDEMIANO
- CORO VOCE ALPINA DI ONIGO
- CORO BISNENT DEL MONTELLO DI BIADENE

# PROGRAMMA DELLA MANIFESTAZIONE

## SABATO 20 LUGLIO A VALDOBBIADENE

Dalle ore 10.00 alle ore 12,30 e dalle ore 13.30 alle ore 19.30  
Apertura ufficio gara, distribuzione pettorali e consegna pacchi gara presso la sede ANA della Sezione in Via Mazzini, 55 Valdobbiadene

ore 17.00 Ammassamento presso Piazza 7° Alpini

Ore 17.30 Alza Bandiera e a seguire sfilata lungo le vie cittadine con Onore ai Caduti al monumento in viale della Vittoria

Ore 18.00 La sfilata prosegue fino a Piazza Guglielmo Marconi ove si terrà la cerimonia ufficiale di apertura del 7° Campionato Nazionale ANA di Mountain Bike, brevi allocuzioni da parte delle autorità presenti, accensione del tripode e lettura della formula di apertura Campionato dal Responsabile Commissione Sportiva ANA il Consigliere Nazionale Antonio Di Carlo.

Ore 19.00 Santa Messa presso il duomo di Valdobbiadene

Ore 19.30 Chiusura ufficio gara

Ore 20.00 Serata Alpina " SENTI CHE CANTO"

## DOMENICA 21 LUGLIO A PIANEZZE

Ore 7.30 Apertura ufficio gara e consegna ultimi pettorali presso zona partenza.

Ore 8.00 Ritrovo atleti a Pianezze

Ore 9.00 Inizio gara

Ore 12.00 Fine gara

Ore 12.30 Rancio Alpino presso centro Gomiero a Pianezze

Ore 14.30 Premiazioni

Ore 15.30 Cerimonia di chiusura del 7° Campionato di Mountain Bike con Ammaina Bandiera.

# Pianezze di Valdobbiadene

A pochi chilometri da Valdobbiadene si trova la località Pianezze, punto di partenza per innumerevoli percorsi alla scoperta di grandiosi panorami, pascoli, malghe e zone boschive situati a media quota.

In questo percorso in salita, una prima tappa è d'obbligo per ammirare il panorama dal piazzale del Santuario di San Floriano, un piccolo eremo di origine quattrocentesca, ridisegnato nel 1700 e ricostruito dopo la Prima Guerra mondiale. Dal santuario la strada prosegue per Pianezze, da cui, nelle giornate più limpide, è possibile ammirare un panorama che comprende il Grappa, le Alpi Giulie, i colli Euganei e i colli Berici, fino al mare.

Da Pianezze si prosegue verso il monte Barbaria. Giunti al famoso rifugio Mariech si può lasciare la macchina per proseguire con diverse escursioni a piedi che portano alla cima del Monte Cesen o nelle località vicine.

Durante questi percorsi le numerose malghe e rifugi presenti sono punti di ristoro dove è possibile pranzare o fare merenda con i prodotti tipici del territorio.

Questo sarà il luogo dove si svolgerà il Campionato Nazionale ANA di Mountain Bike.



# Trasferimento a Pianezze località della gara

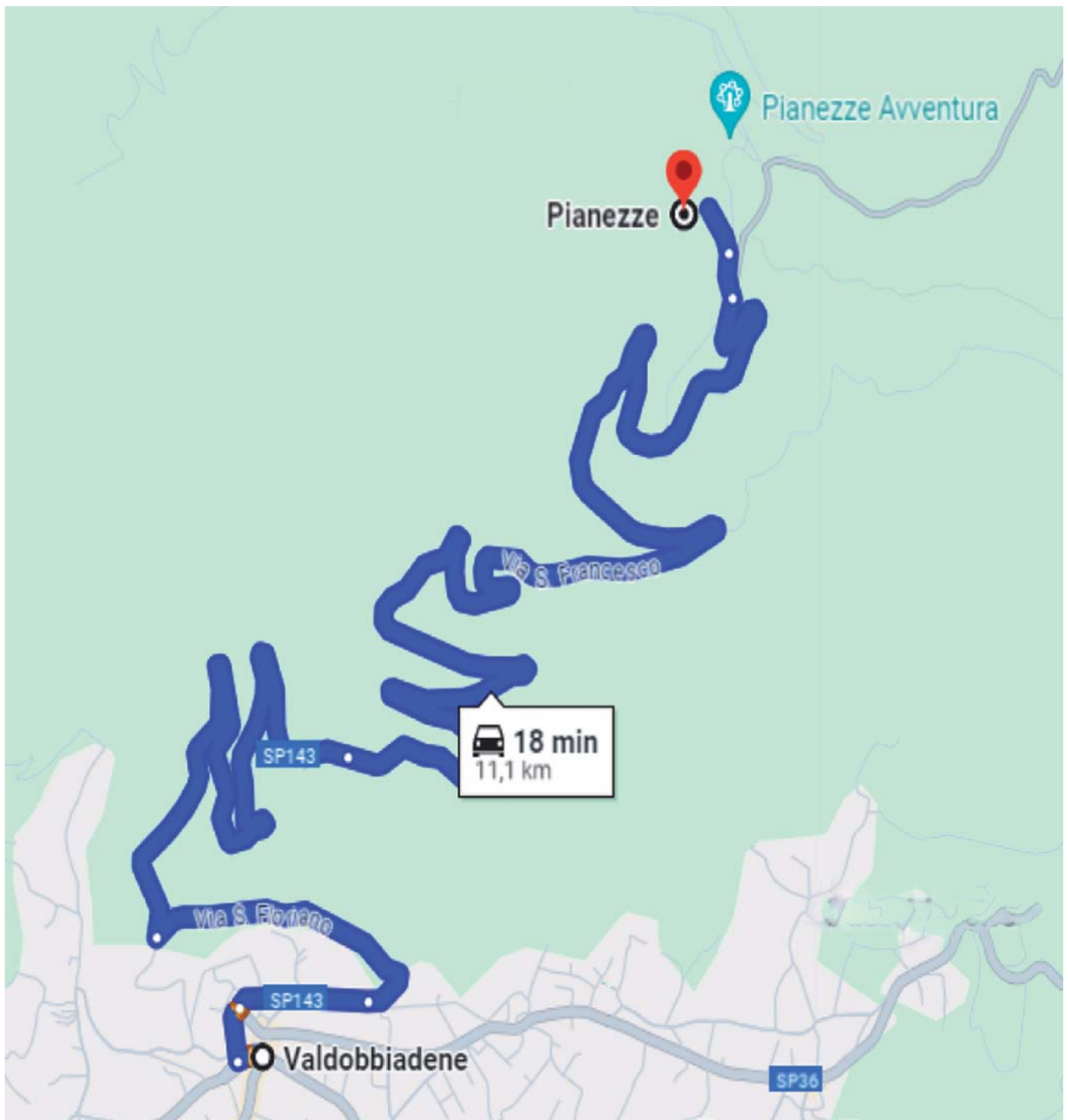

La gara si svolgerà a Pianezze località a 11Km. da Valdobbiadene raggiungibile in una ventina di minuti che ci porterà dai 247 mt di altitudine di Valdobbiadene ai 1070 mt di Pianezze.

Presso il centro polifunzionale Donatori di Sangue a partire dalle 7.30 si potrà ancora ritirare gli ultimi pettorali e il pacco gara.

Presso lo stesso centro alle 12,30 si potrà accedere al Rancio Alpino e nella stessa località a partire dalle ore 14.00 avverranno le premiazioni.

Vi informiamo che data la scarsità di parcheggi di seguire gli operatori che vi indicheranno eventuali posti di parcheggio presso case private che hanno dato la disponibilità all'uso di spazi liberi.

# Altimetria del percorso

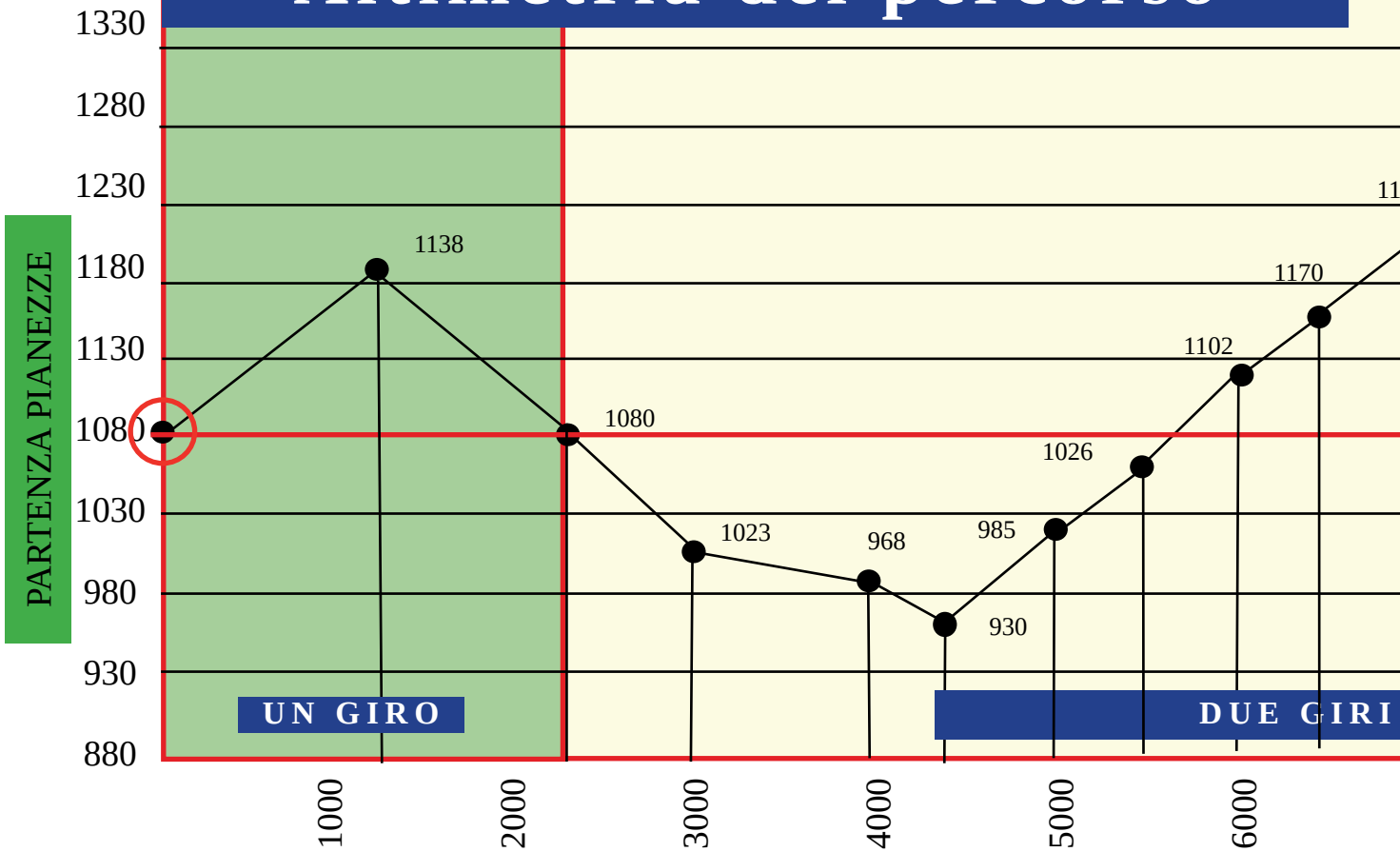

# Planimetria del percorso

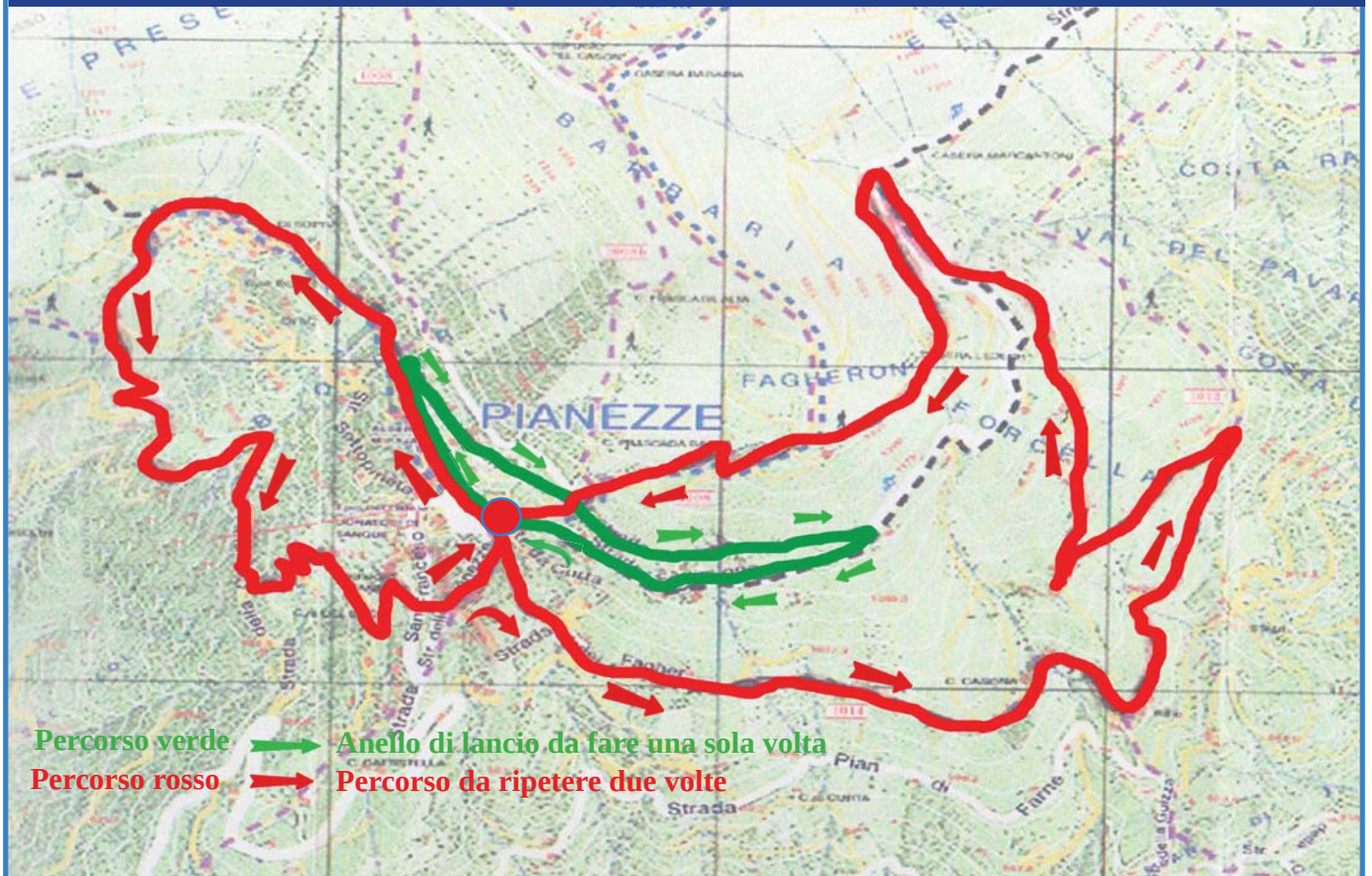

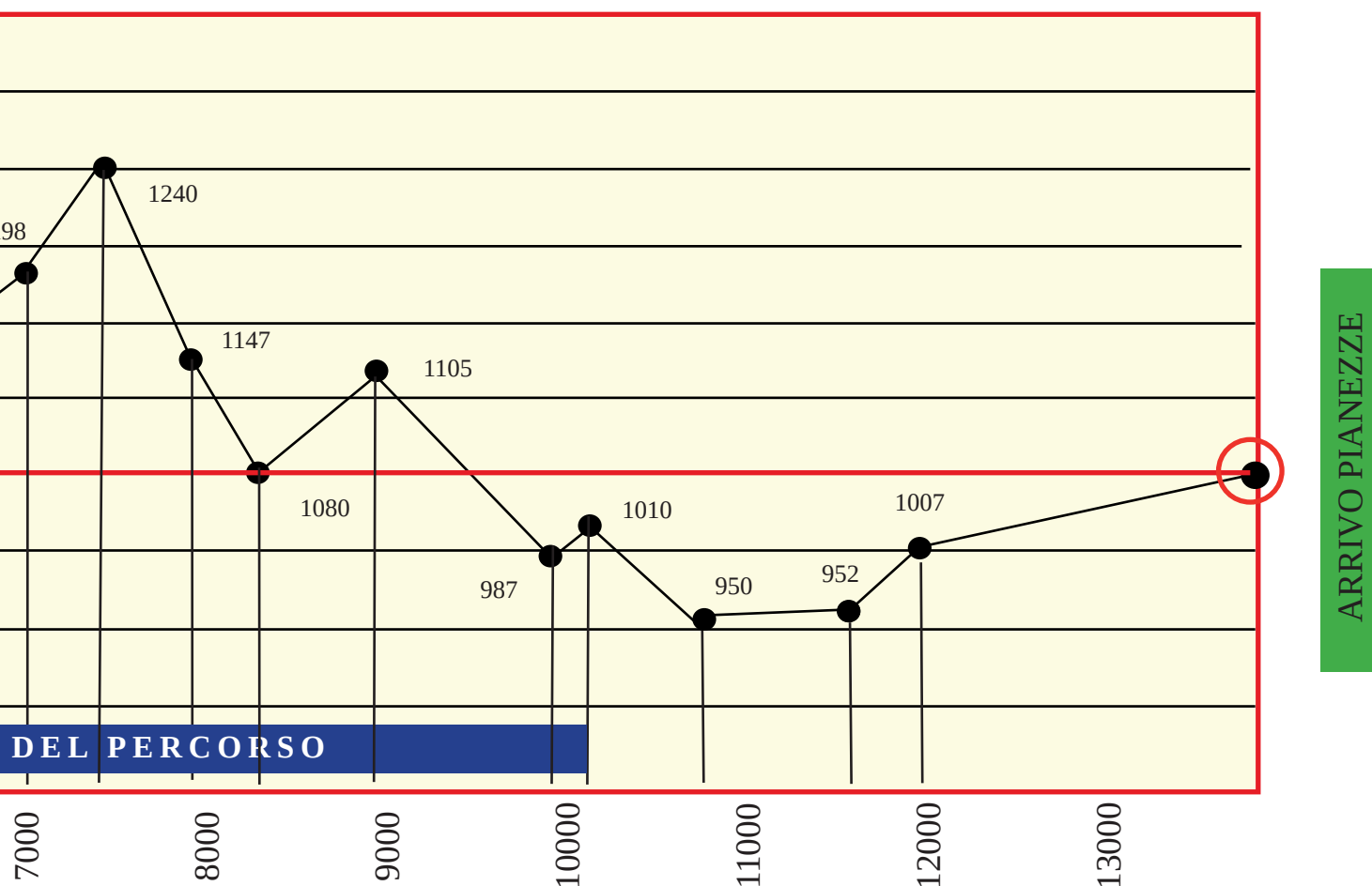

## Caratteristiche percorso

Il 7° campionato nazionale di MTB si svolge a Pianezze di Valdobbiadene località situata a mille metri del massiccio del M. Cesen.

La partenza sarà dal piazzale Donatori di Sangue che è in linea per tutte le categorie, dopo un anello di lancio di 2200 m. con + 58 m di dislivello si ritorna alla partenza per prendere la strada dei Fagher che ti porta in località Pian de Farnè.

Da qui inizia la salita 2 km c.a. con 300 m. di dislivello fino a malga Faè , discesa per ritornare nel piazzale di partenza e strada sopra pineta a scendere per mulattiera fino all'incrocio con strada della Colonia, strada sterrata pianeggiante a questo punto siamo a circa 12 km del percorso si affronta un breve sentiero (140m.) che non è pedalabile quindi sarà da fare a piedi e portare o spingere la bicicletta.

Si arriva così alla Casera Mazzalovo e si riparte in sella per arrivare al piazzale di partenza.

Altro giro con lo stesso percorso ma senza quello di lancio e arrivo nel Piazzale Donatori di Sangue.

Il percorso totale è di km 23,800 con un dislivello di 1000 m.

# REGOLAMENTO TECNICO

## CAMPIONATO NAZIONALE A.N.A. DI MOUNTAIN BIKE

L'Associazione Nazionale Alpini, la Sezione ANA di Valdobbiadene, con la collaborazione della Commissione sportiva Nazionale A.N.A. organizzano per il 20 - 21 luglio 2024 la 7° edizione del Campionato Nazionale A.N.A. di Mountain Bike.

La gara si svolgerà nel territorio del comune di Valdobbiadene in località Pianezze su un percorso di km. 23 per tutte le categorie.

### Art. 1 – PARTECIPAZIONE ALLA GARA

La gara è individuale e vi possono partecipare.

Gli Alpini soci A.N.A. effettivi in regola con il tesseramento A.N.A. per l'anno 2024, in possesso di tesserino agonistico o del certificato medico, relativi alla disciplina in oggetto, attestante l'idoneità sportiva agonistica, rilasciato da un Centro di medicina sportiva o Medico abilitato riconosciuti dal Servizio Sanitario Nazionale.

Gli Aggregati A.N.A., maschili e femminili, maggiorenni, in regola con il tesseramento dell'anno 2024, in possesso del tesserino agonistico o del certificato medico, relativi alla disciplina in oggetto, attestante l'idoneità sportiva agonistica, rilasciato da un centro di medicina sportiva o medico abilitato riconosciuti dal Servizio Sanitario Nazionale. Per costoro che accettano integralmente i disposti contemplati nel regolamento riservato ai soci Alpini dell' A.N.A, saranno compilate classifiche a parte che contribuiranno all'assegnazione del Trofeo A.N.A. "Conte Calepio" dedicato agli Aggregati e non parteciperanno come punteggio alla classifica generale A.N.A.

I militari in servizio nelle Truppe Alpine, ed in possesso del tesserino agonistico o del certificato medico attestante l'idoneità sportiva agonistica, relativi alla disciplina in oggetto, rilasciato da un centro di medicina sportiva o medico abilitato, riconosciuti dal Servizio Sanitario Nazionale, indipendentemente che siano anche Soci A.N.A. i quali con l'iscrizione accettano integralmente il presente regolamento, per loro saranno compilate classifiche a parte e non concorreranno per il titolo di campione Nazionale A.N.A.

### Art. 2 – CATEGORIE PREVISTE SU PERCORSO UNICO

Gli Alpini soci A.N.A. effettivi

- A1 da 18 a 34 anni
- A3 da 35 a 44 anni
- A5 da 45 a 54 anni
- A6 da 55 e .....oltre

Gli Aggregati A.N.A.

- B1 da 18 a 34 anni
- B2 da 35 a 44 anni
- B3 da 45 a 54 anni
- B4 da 55 e .....oltre

I Militari delle Truppe Alpini categoria Unica

Le categorie con 5 o meno concorrenti saranno accorpate alla categoria precedente od in quella successiva

### **Art. 3 - ISCRIZIONI**

Le iscrizioni dovranno essere redatte sugli appositi moduli (nel formato Excel per Office Microsoft o Open) che saranno consultabili sul sito internet della Sezione di Valdobbiadene ([www.anavaldobbiadene.it](http://www.anavaldobbiadene.it)) e sul sito ANA Nazionale ([www.LALPINO.NET](http://www.LALPINO.NET)) nella pagina sport.

Le schede compilate in ogni parte con i dati richiesti, dovranno anche riportare il nominativo del Presidente di Sezione o del Comandante di Reparto che si assumeranno la responsabilità della veridicità dei dati indicati, i moduli dovranno pervenire, entro e non oltre le ore 18,00 di lunedì 15 luglio 2024 all'indirizzo mail [mtb.sport@ana.it](mailto:mtb.sport@ana.it).

Verrà rilasciata email di risposta a conferma avvenuta ricezione e corretta compilazione dei moduli.

La scheda di iscrizione, dovrà poi essere firmata dal Presidente di Sezione e consegnata in originale al ritiro dei pettorali e dei pacchi gara, i moduli di iscrizione non conformi, inesatti e mancanti dei dati richiesti, non saranno accettati e gli atleti tolti dall'ordine di partenza e ciò comporterà per la Sezione una penalità di 30 (trenta) punti da conteggiarsi sulle classifiche dei trofei Nazionali.

La quota di iscrizione al Campionato è di € 13,00 (tredici euro) per concorrente e dovrà essere versata all'iscrizione o all'atto del ritiro dei pettorali. La quota verrà richiesta anche per gli atleti iscritti che non si presentino a ritirare i pettorali e il pacco gara, non verrà restituita ai concorrenti che non si presentino alla partenza. Non saranno accettate le iscrizioni giunte dopo l'orario di chiusura previsto.

Durante la consegna dei pettorali saranno controllati anche i documenti (certificato medico, tessera ANA, scheda iscrizione o eventuale Tessera agonistica) dai responsabili della Commissione Sportiva A.N.A.

Le iscrizioni dei Militari e delle Sezioni estere saranno gratuite.

La quota di iscrizione dà diritto al pacco gara e non al pranzo finale che dovrà essere prenotato sul modulo di iscrizione, la quota di € 17,00 (diciassette euro) per concorrente dovrà essere versata al ritiro dei pettorali.

### **Art. 4 – UFFICIO GARA CONSEGNA PETTORALI E PACCHI GARA**

L'ufficio gara è situato presso la sede ANA della Sezione i pettorali e i pacchi gara potranno essere ritirati nella Sede ANA in via Marconi, 56 Valdobbiadene. L'orario per il ritiro dei pettorali e dei pacchi gara è stabilito dalle ore 10,00 sino alle ore 19,00 di sabato 20 luglio e dalle ore 7,30 della domenica zona Pianezze in zona partenza.

### **Art. 5 - RITROVO**

Il ritrovo sarà in località Pianezze, alle ore 8,00, dove saranno effettuati i controlli dei caschi e delle mountain bike e l'espletamento di tutte le operazioni preliminari per la partenza. La partenza sarà effettuata in linea alle ore 9,00 per tutte le categorie e le categorie uniche.

### **Art. 6 – SVOLGIMENTO GARA**

L'atleta ha l'obbligo di indossare e allacciare il casco di tipo rigido e OMOLOGATO e percorrerà: Km 23 circa con un dislivello totale di 950 metri per tutte le categorie e le categorie uniche.

Tutti i concorrenti devono:

1. Rispettare le norme del regolamento specifico della gara
2. Rispettare le norme riguardante il codice della strada
3. Seguire le indicazioni fornite dagli organizzatori, le indicazioni del tracciato opportunamente segnato, senza allontanarsi dal percorso e transitando dai controlli ufficiali, pena la squalifica, nel caso di sorpasso da parte di altri atleti devono cedere immediatamente il passo e non intralciare lo svolgimento della gara degli atleti più veloci.
4. Osservare un comportamento corretto e leale senza danneggiare altri concorrenti.
5. Applicare sulla Bike il numero di gara in modo che risulti ben visibile e facilmente leggibile.
6. I concorrenti dovranno essere muniti di propria Mountain Bike ed è concesso solamente l'uso di tale tipo di Bike di qualsiasi misura con la gommatura del copertone di tipo tassellato non usurata.

7. Gli organizzatori si riservano di apportare al presente regolamento tutte quelle modifiche che si rendessero necessarie per il miglior svolgimento della gara.

8. La gara si svolgerà anche in caso di maltempo.

## **Art. 7 – RECLAMI**

Eventuali reclami inerenti la regolarità dei dati e la posizione dei concorrenti A.N.A. dovranno essere presentati per iscritto alla Giuria entro due ore dall'esposizione dell'ordine di partenza. Per quanto riguarda eventuali reclami relativi alle classifiche, dovranno essere presentati per iscritto entro 30 minuti dall'esposizione delle stesse, accompagnati dal deposito di €. 50,00 (cinquanta) rimborsabili a reclamo accolto.

## **Art. 8 - CLASSIFICHE**

Saranno compilati i seguenti ordini di arrivo:

- Individuali, in base al tempo impiegato:
  1. Classifica assoluta, fra tutte le categorie, riservata agli Alpini soci A.N.A per l'assegnazione del Titolo di Campione Nazionale A.N.A.
  2. Classifiche per ogni singola categoria
  3. Classifica per ogni singola categoria Aggregati
  4. Classifica per gli iscritti dai Comandi Militari delle Truppe Alpine
- Complessive, a punteggio
  1. Classifica generale per Sezioni A.N.A. riservata ai soci effettivi (Alpini), calcolata con la "Tabella 33 A.N.A"
  2. Classifica generale per Sezioni A.N.A. riservata ai soci aggregati
  3. Classifica generale per Reparti Truppe Alpine

## **Art. 9 – PREMIAZIONI**

Le premiazioni si svolgeranno alle ore 14,30 in località Pianezze

- Premiazione dei primi tre atleti classificati soci Alpini effettivi con la proclamazione del Campione Nazionale A.N.A. di Mountain Bike.
- Premiazione dei primi tre atleti classificati soci Alpini effettivi di ogni categoria;
- Premiazione dei primi tre atleti classificati soci Aggregati di ogni categoria;
- Premiazione dei primi tre atleti classificati Militari in Armi;
- Trofeo alla Sezione 1<sup>^</sup> classificata soci Alpini;
- Trofeo alla Sezione 2<sup>^</sup> qualificata soci Alpini;
- Trofeo alla Sezione 3<sup>^</sup> qualificata soci Alpini;
- Trofeo alla Sezione 1<sup>^</sup> classificata soci aggregati;
- Trofeo alla Sezione 2<sup>^</sup> classificata soci aggregati;
- Trofeo alla Sezione 3<sup>^</sup> classificata soci aggregati;
- Trofeo al Reparto in armi 1<sup>^</sup> classificato;

- Presente significativo a tutte le Sezioni, Reparti partecipanti.

La partecipazione alla premiazione è dovere morale dell'atleta con il cappello alpino indossato ed in abbigliamento sportivo decoroso. La mancata presenza del premiato (salvo cause di forza maggiore debitamente documentate), comporta una penalizzazione di 100 (cento) punti, sulle classifiche dell'assegnazione dei trofei Nazionali sia per i soci alpini come pure per i soci aggregati e la non consegna dei riconoscimenti. La presenza alle premiazioni è un dovere anche per i dirigenti Sezionali, gli accompagnatori, i familiari e gli appassionati, anche per un sincero ringraziamento verso gli offerenti dei premi e dei trofei, nonché per tutti coloro che si sono resi disponibili per organizzare e gestire il Campionato.

## **Art. 10 – MODIFICHE E NORME**

•La manifestazione sportiva avrà luogo con qualsiasi condizione atmosferica, soltanto la Giuria sentiti gli Organizzatori, a fronte di giustificati motivi, tecnico, logistici, di sicurezza o per cause di forza maggiore potrà intervenire in qualsiasi momento sui tracciati, sulle partenze, sulle operazioni preliminari della gara medesime. Si riservano anche la facoltà di apportare al Regolamento ed al Programma tutte le modifiche o integrazioni che si rendessero necessarie per il migliore svolgimento dell'intera manifestazione.

•Con l'iscrizione al Campionato Nazionale A.N.A. di Mountain Bike, i concorrenti accettano integralmente il presente regolamento, sollevando l'A.N.A. da ogni responsabilità per eventuali danni ai concorrenti o da questi procurati a terzi, prima, durante e dopo lo svolgimento della gara.

•I militari in servizio se sono Soci A.N.A. e vengono iscritti alla gara dalla propria Sezione, nelle categorie Master comprese tra A1 e A6, concorrono per il Titolo di Campione, se sono iscritti dal Reparto Militare non possono concorrere per il Titolo.

• Per la partecipazione alla gara è obbligatorio l'uso del casco protettivo (omologato) ed il mancato impiego decreta l'esclusione dalla gara. E' obbligatorio usare il casco protettivo anche durante la ricognizione.

## **Art. 11 – CONTROLLI**

•La gara è sottoposta alle normative Nazionali antidoping, gli atleti iscritti oggetto di eventuali controlli che si rifiutassero di sottoporvisi verranno squalificati.

• Durante la consegna dei pettorali saranno controllati anche i documenti (certificato medico, tessera iscrizione A.N.A., scheda iscrizione o eventuale Tessera agonistica) dai responsabili della Commissione Sportiva Nazionale A.N.A.

## **Art. 12 – SERVIZIO MEDICO E DI SOCCORSO**

La Sezione organizzatrice deve:

- Garantire la presenza di un mezzo di soccorso (ambulanza) e di un medico in prossimità dell'arrivo.
- Predisporre il soccorso di primo intervento e recupero lungo tutto il percorso
- Garantire che il soccorso di primo intervento sia in contatto con la più vicina struttura ospedaliera.

La mancanza del servizio Medico comporterà la sospensione delle procedure di partenza.

Tutti i dati forniti con l'iscrizione saranno trattati nel rispetto delle norme previste nel Regolamento Europeo Privacy 2016/679 ( tutela della Privacy ).

## COMITATO D'ONORE

Presidente della Regione  
Presidente ANA Nazionale  
Presidente della Commissione Nazionale sport ANA  
Presidente della Provincia  
Presidente ANA Sezione di Valdobbiadene  
Vice Presidente Sezione di Valdobbiadene  
Sindaco di Valdobbiadene  
Presidente Associazione "Conegliano-Valdobbiadene UNESCO"  
Presidente Banca Prealpi

Luca Zaia  
Sebastiano Favero  
Antonio di Carlo  
Stefano Marcon  
Massimo Buirol  
Paolo Vanzin  
Luciano Fregonese  
Marina Montedoro  
Carlo Antiga

## COMITATO TECNICO

Commissario di gara  
Direttore di gara  
Giudice di gara  
Giudice arbitro  
Assistente gara  
Cronometristi  
Assistenza Sanitaria  
Sanità Alpina

Silvano Miraval  
Emanuele Casagrande  
Lorenzo Guizzo  
Bruno Rollandoz  
P.C. ANA Valdobbiadene  
Staff. ANA  
Valbelluna Emergenza  
P.C. ANA Valdobbiadene

## COMMISSIONE SPORTIVA ANA

Consigliere Nazionale e responsabile Commissione  
Consigliere Nazionale e Vice Presidente di Riferimento  
Consigliere Nazionale  
Consigliere nazionale  
Consigliere Nazionale  
Tecnico  
Tecnico  
Tecnico  
Tecnico  
Tecnico  
Tecnico  
Tecnico

Antonio Di Carlo  
Alessandro Trovant  
Stefano Boemo  
Giampiero Maggioni  
Remo Facchinetti  
Guglielmo Montorfano  
Ivan Ottavio Mellerio  
Roldano De Biasi  
Bruno Rollandoz  
Giampiero Bertoli  
Silvano Miraval  
Emanuele Casagrande

## COMITATO ORGANIZZATORE

Sezione ANA Valdobbiadene  
Comune di Valdobbiadene  
Servizio radio PC ANA Valdobbiadene  
Assistenza alla viabilità PC ANA Valdobbiadene  
Cerimoniere Sezione ANA Valdobbiadene  
Speaker Commissione Sport  
Speaker Sezione ANA Valdobbiadene

Flavio Andreola  
Ivan Mellerio  
Nicola Stefani



- 1 1 maggio 2016 BOVES (CUNEO)  
CARLO MANFREDI ZAGLIO ( SEZ. BRESCIA)
- 2 30 aprile 2017 MANDELLO DEL LARIO (LECCO)  
CARLO MANFREDI ZAGLIO ( SEZ. BRESCIA)
- 3 30 settembre 2018 PERINALDO (IMPERIA)  
DAVIDE DINALE (SEZ. COMO)
- 4 02 giugno 2019 BISTAGNO (ALESSANDRIA)  
CARLO MANFREDI ZAGLIO ( SEZ. BRESCIA)
- 5 24 aprile 2022 MAGGIORA (NOVARA)  
FABIO PASINI (SEZ. BERGAMO)
- 6 29 ottobre 2023 PERINALDO (IMPERIA)  
LUCA ALFANO (SEZ. ABRUZZI)



# CONEGLIANO VALDOBBIADENE

Paesaggio del Prosecco Superiore



Organizzazione  
delle Nazioni Unite  
per l'Educazione,  
la Scienza e la Cultura



Le Colline del Prosecco  
di Conegliano e Valdobbiadene  
iscritte nella Lista del patrimonio  
mondiale nel 2019



CONEGLIANO VALDOBBIADENE  
Paesaggio del Prosecco Superiore

## Le Colline del Prosecco di Conegliano e Valdobbiadene

Patrimonio mondiale  
dell'Umanità

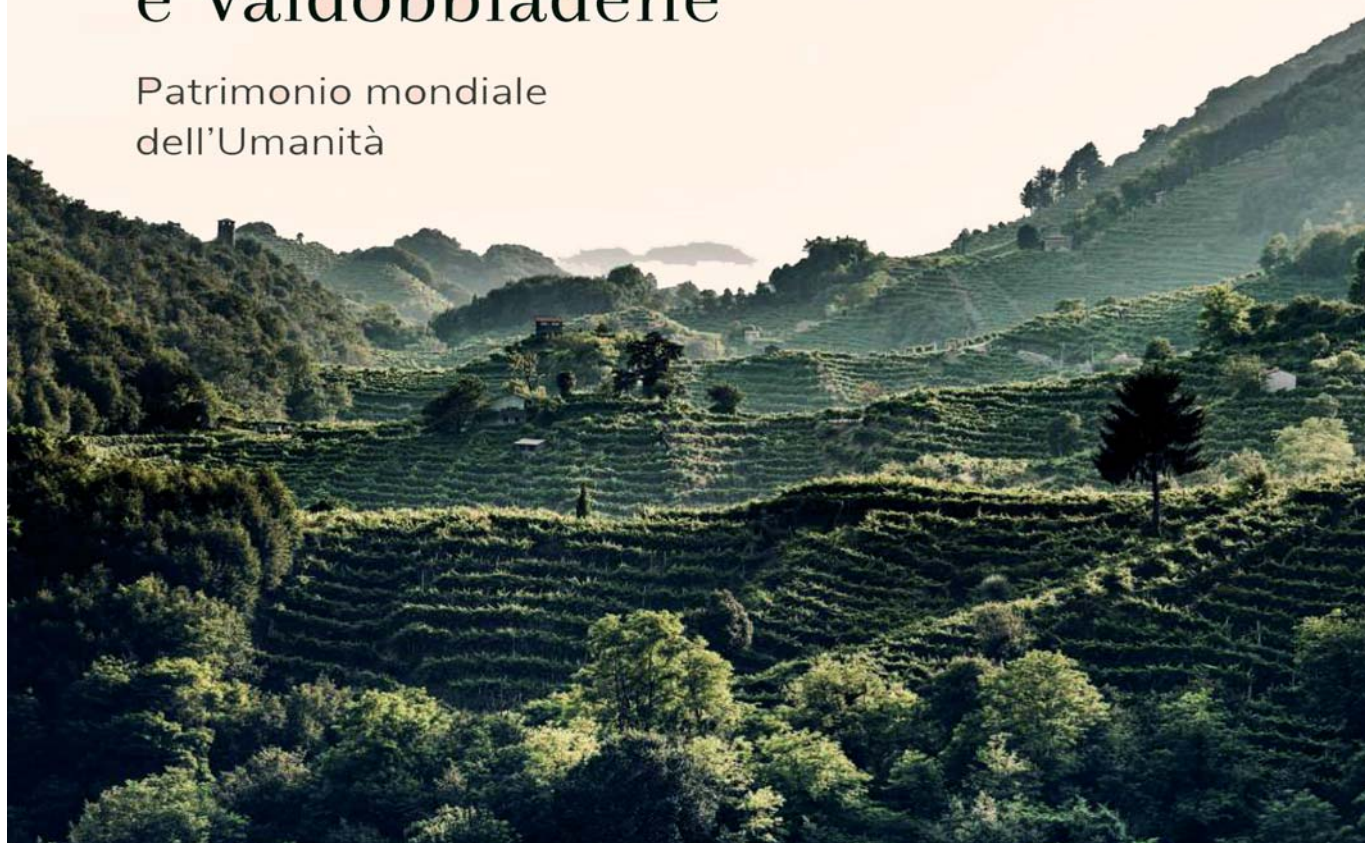

## IL SITO UNESCO DELLE COLLINE DEL PROSECCO DI CONEGLIANO E VALDOBBIADENE

### Il territorio

Nel 2019 - durante la 43° assemblea UNESCO a Baku (Azerbaijan) - il Sito “Le colline del Prosecco di Conegliano e Valdobbiadene” è stato iscritto nella lista del patrimonio mondiale come paesaggio culturale, dove l’opera dei viticoltori ha contribuito a creare uno scenario unico.

Situato nell’Italia nord-orientale in provincia di Treviso, il sito comprende la fascia collinare che dal comune di Valdobbiadene si estende ad est fino al comune di Vittorio Veneto e scende verso Conegliano e annovera una consistente porzione del paesaggio viticolo della denominazione di origine controllata e garantita dove si produce il Conegliano Valdobbiadene Prosecco Superiore D.O.C.G.

### Gli elementi che hanno reso le colline un patrimonio mondiale

Gli elementi di unicità dell’area protetta sono tre: l’Hogback, il Ciglionone e il Paesaggio a mosaico.

**Hogback.** L’area è caratterizzata da una particolare conformazione geomorfologica, denominata “hogback”, costituita da una serie di rilievi irti e scoscesi allungati in direzione est-ovest e intervallati da piccole valli parallele tra loro. In questo difficile ambiente, l’uomo ha saputo nei secoli adattarsi, modellando le ripide pendenze e perfezionando la propria tecnica agricola.

**Ciglionone.** Espressione di questa capacità adattiva è il ciglionone, una particolare tipologia di terrazzamento, che utilizza la terra inerbata al posto della pietra e che viene preferita ad altre sistemazioni poiché contribuisce alla solidità dei versanti e riduce l’erosione del suolo.

**Paesaggio a mosaico.** Questo lavoro di migliaia di piccoli viticoltori ha permesso la creazione di un paesaggio agrario molteplice sia nelle forme che nella composizione. Un paesaggio

definito “a mosaico”, fortemente parcellizzato e interconnesso, caratterizzato da tanti piccoli appezzamenti vitati intervallati da un’importante presenza di elementi boscati ed improduttivi, che funzionano come un’efficace rete ecologica in grado di fornire servizi ecosistemici di qualità.

### Il Cammino delle Colline del Prosecco di Conegliano e Valdobbiadene

Un modo per vivere davvero questi borghi è il nuovo “**Cammino delle Colline del Prosecco di Conegliano e Valdobbiadene**”, che oggi ha già superato le oltre 2mila presenze da oltre 30 Paesi del mondo. Ideato e progettato dallo scrittore Giovanni Carraro, si sviluppa nell’area della Core Zone del Sito UNESCO de “Le Colline del Prosecco di Conegliano e Valdobbiadene”, dove scorrono le caratteristiche colline a corde che i geologi chiamano hogback.

Quattro tappe da Vidor a Vittorio Veneto. Quattro giorni staccando la spina. Un viaggio che si sviluppa sul filo di cresta delle colline apprezzando costantemente un panorama incomparabile. Nei 51 km del cammino, l’escursionista passerà tra le infinite bellezze dell’area prealpina trevigiana: dai ripidi pendii, alle dolci passeggiate tra i campi, dalle vallate ricche di acqua alle affilate creste delle dorsali.

E numerosissimi spunti di cultura, che scaturiscono da secoli di storia in un territorio ricchissimo di borghi, castelli, abbazie, chiese e tanta tradizione popolare.

Molti siti visitati riportano con la memoria alla Grande Guerra, grazie a numerose trincee, gallerie e postazioni militari visibili sulle colline ed inoltre si lega simbolicamente al movimento fatto dalle truppe italiane quando riuscirono a oltrepassare il Piave nei vari punti di sfondamento per combattere la battaglia finale di Vittorio Veneto (24 ottobre - 4 novembre 1918).





## Cantina Produttori Valdobbiadene



VALDOBBIADENE  
PROSECCO SUPERIORE DOCG.  
AUTENTICO ORGOGLIO.



Il territorio, da sempre,  
è di chi lo esprime.

Cantina Produttori di  
Valdobbiadene, con i suoi  
oltre 600 soci viticoltori,  
racconta nel suo Brut  
Millesimato l'essenza di una  
tradizione contemporanea.

Creato da uve Glera raccolte  
a mano, lo "Scudo Verde"  
rappresenta una delle  
espressioni più elevate delle  
nostre origini.

Per il mondo è Prosecco,  
per noi è casa.



# PARAJUMPERS





# EDILDUE

FORNITURE PER  
L'EDILIZIA

Via Erizzo, 51 - VALDOBBIADENE (Treviso) - 0423 972691



## ZURICH®

## MIOTTO

SERVIZI ASSICURATIVI

Via Mazzolini, 20 - VALDOBBIADENE - info@miottoservizi.it - Tel. 0423 975448



# FAVRIN s.r.l.

MACCHINE PER ORTOFRUTTA ED ENOLOGIA

# FREZZA®

Moda&Moda  
via Montegrappa  
Vidor (TV)  
0423 987 416



CONSORZIO DI  
VALORIZZAZIONE MONTANA

**MONTE CESEN**

**ANDAR PER MALGHE**

PRODOTTI TIPICI DI MONTAGNA



**LASAR S.R.L.**

Taglio laser metalli

Via del Pian, 1  
31049 Bigolino di Valdobbiadene (TV) - Italia  
P.IVA/C.F.: IT03315100267  
Tel: 0423 982082 - Mail: info@lasar.it  
www.lasar.it



**GAM**  
elettroimpianti



**HOTEL DIANA**



*Corazzin*  
bike  
Valdobbiadene ☎ 347/2909200

Follow Us



da **ZHENDRON**

Rifugio Pianezze  
**BAR-TRATTORIA**



**DECORI** s.p.a.  
*Dettagli di arte italiana*

# SIAMO UNA FAMIGLIA



multistudio



**PREALPI SANBIAGIO**  
BANCA DI CREDITO COOPERATIVO - GRUPPO CASSA CENTRALE



**130**  
1894  
2024

b a n c a p r e a l p i s a n b i a g i o . i t

